Propiedad

Artila Isla Mujeres

Status: Venta
Ubicación: Isla Mujeres, Quintana Roo
Precio: $37,000,000 MXN
Recámaras: 4
Baños: 4
Construcción: 205 m2
Terreno: 205 m2

Descripción

- Estancia con sala y comedor
- Cocina abierta
- Terraza
- Baño de visitas
- Recámara principal con walk-in closet y baño completo
- 2 Recámaras secundarias cada una con closet y baño completo
- Tercer recámara secundaria con closet y baño completo
- Cuarto de lavado

Amenidades

- Lobby con sala de espera
- Alberca infinity
- Restaurante-bar
- Roof top
- Lounge
- 70 metros de playa
- Terrazas
- Salón de juegos

Artila Isla Mujeres es un exclusivo conjunto residencial con departamentos de diseño y carácter único, que van desde los 145 m^2 hasta los 235 m^2. Con sus más de 70 metros lineales de frente de playa hacen de cada día un despertar incomparable.

SALA, COMEDOR Y VISTA TERRAZA

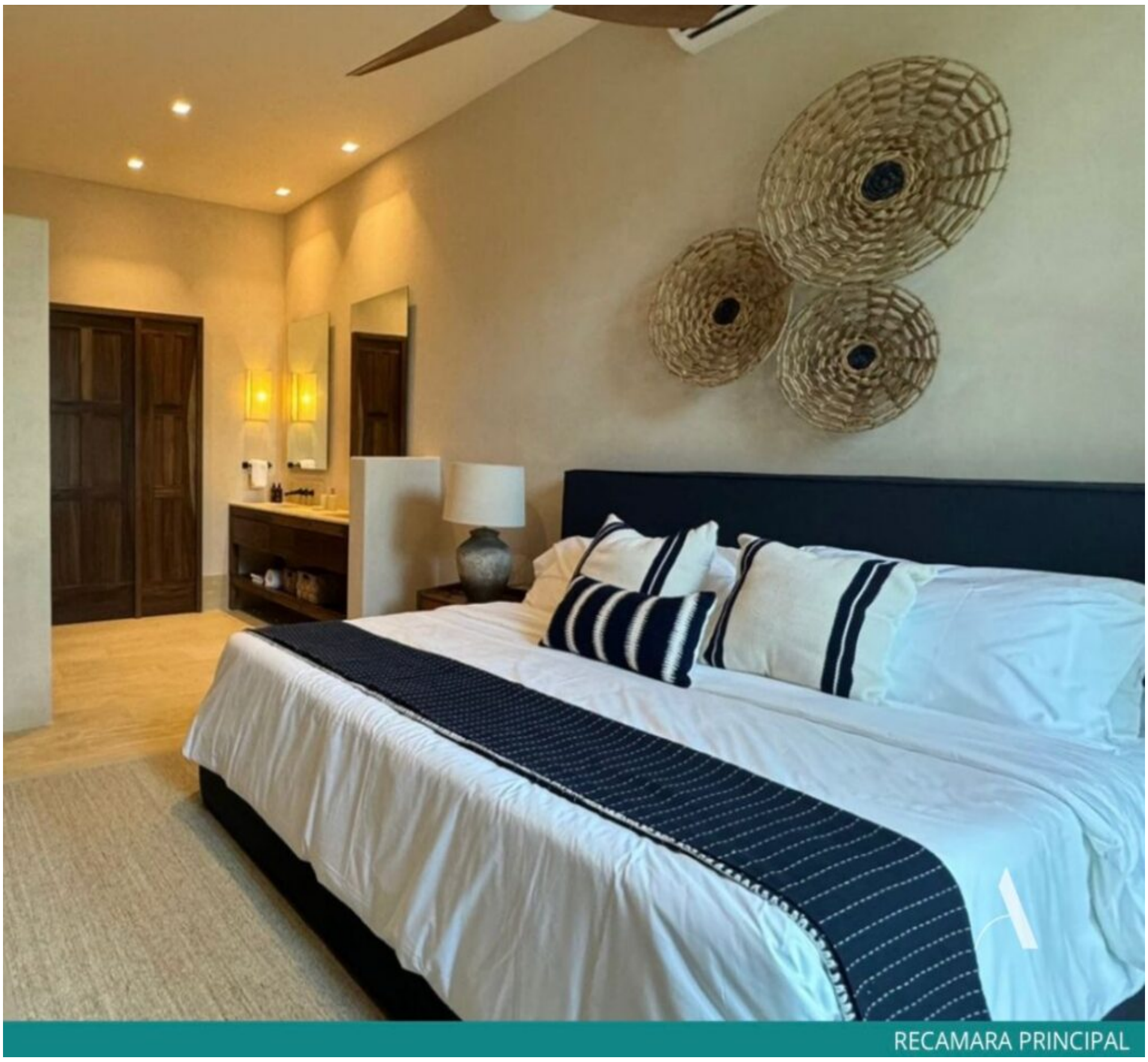

RECAMARA PRINCIPAL

RECAMARA 02

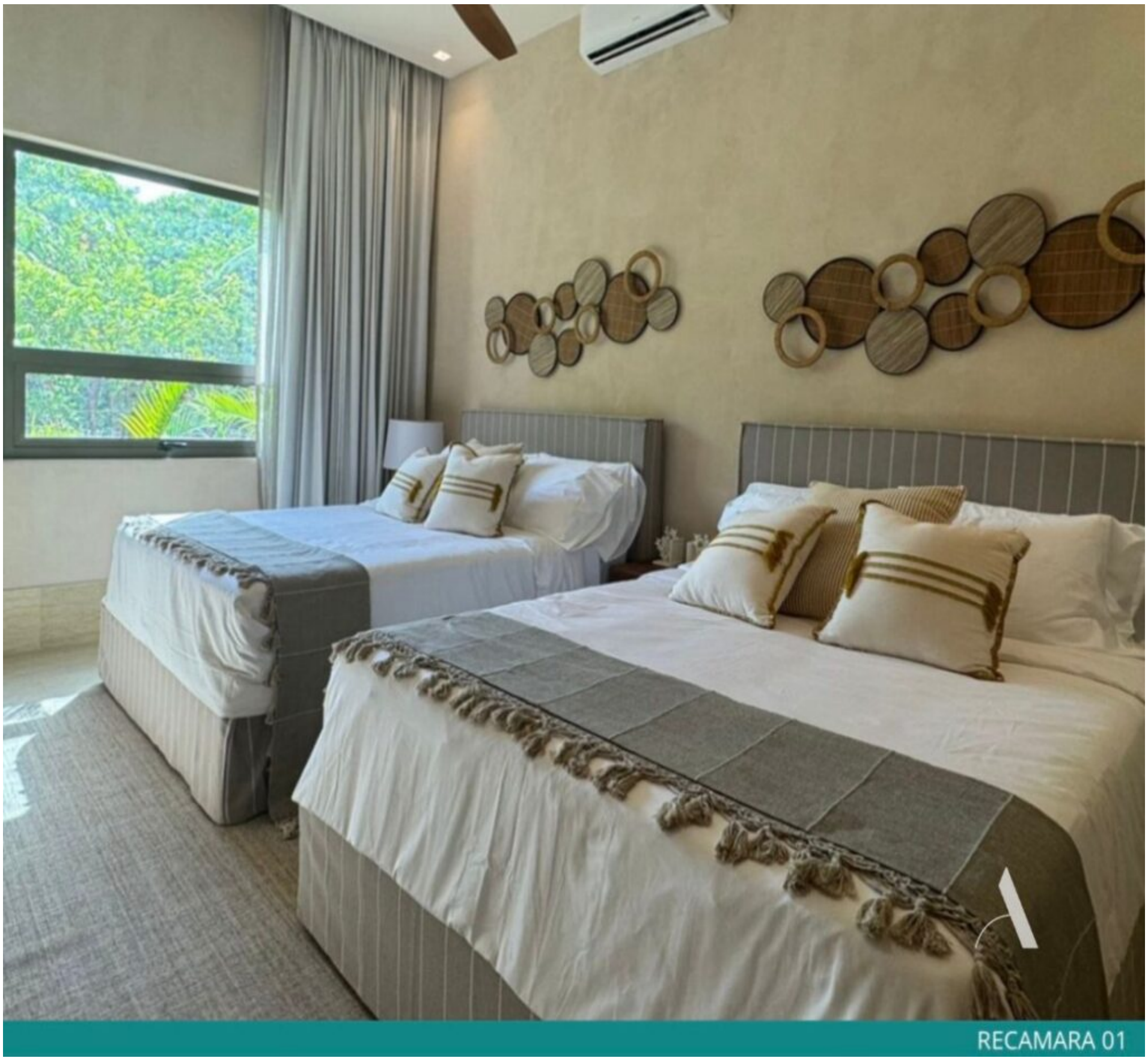

RECAMARA 01

BAÑO RECAMARA 03 Y CENTRO DE LAVADO

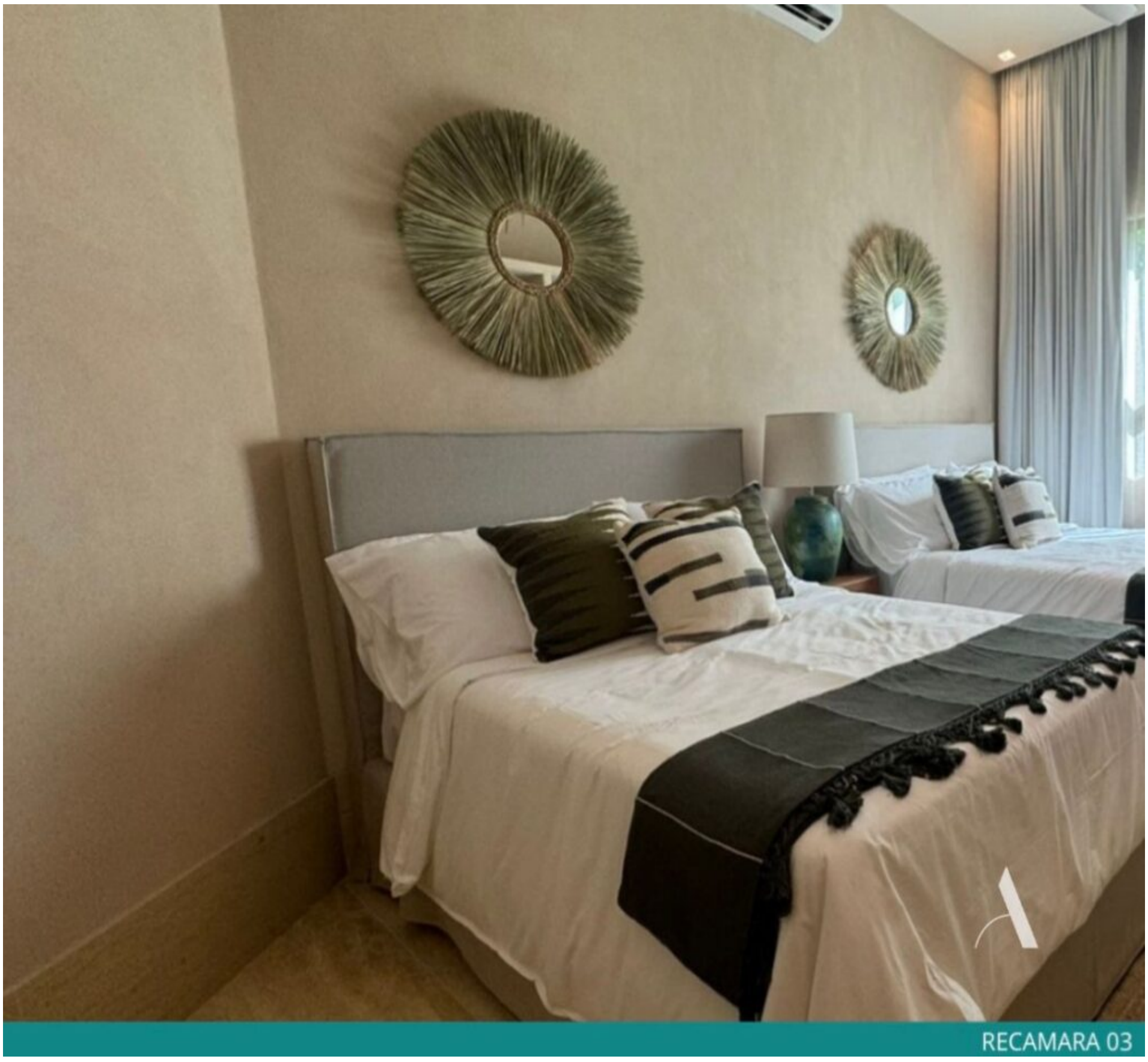

RECAMARA 03

PLAYA

UN PROYECTO DE

ARTIGAS
ARQUITECTOS

ARTILA
DESARROLLOS

PLAYA

https://amanity.mx/propiedades/artila-isla-mujeres/