

Hectárea sobre Av Rogelio Castonera

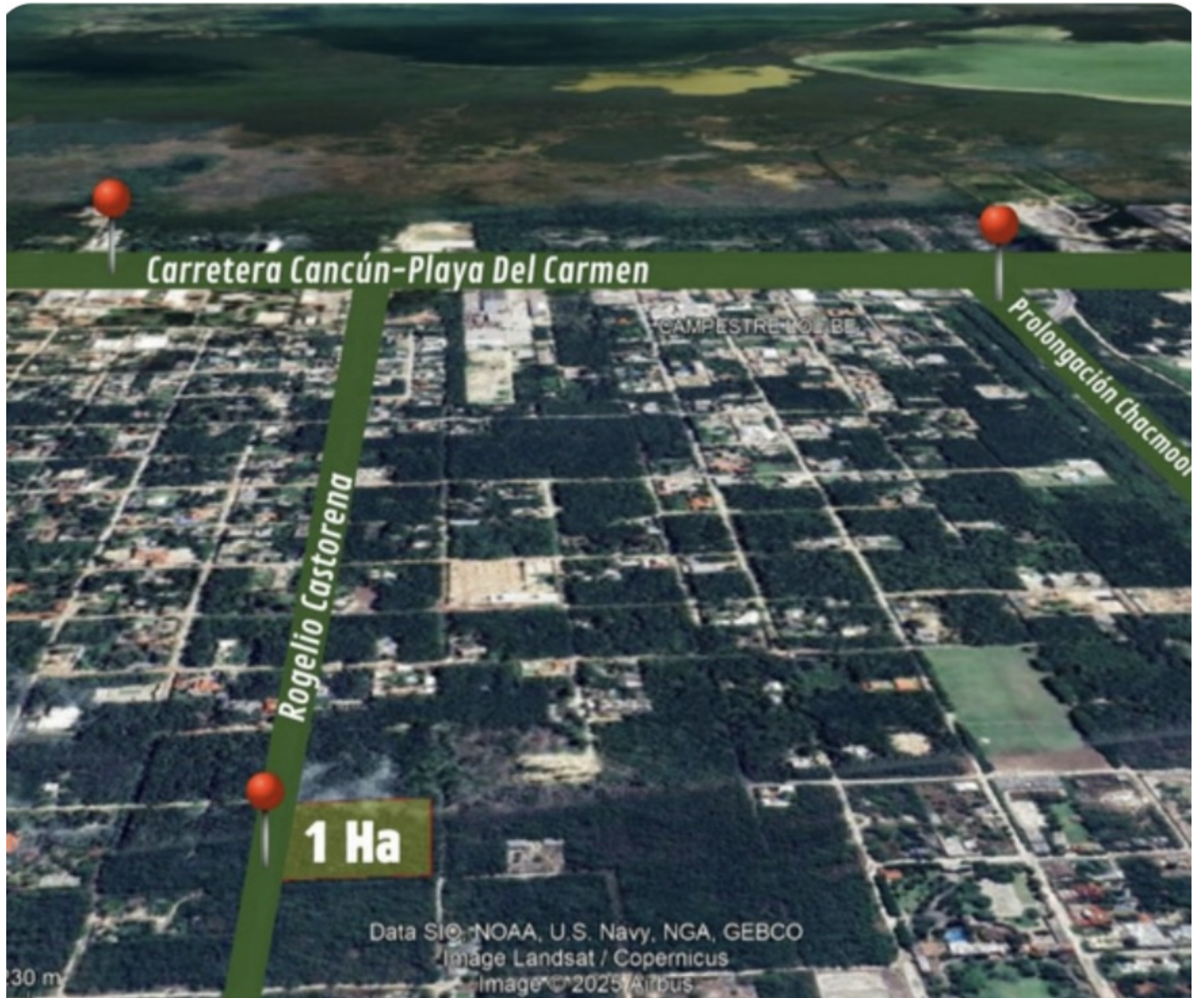

Status: Venta

Ubicación: Cancún, Quintana Roo

Precio: \$25,000,000 MXN

Recámaras:

Baños:

Construcción:

Terreno: 10,000 m²

Descripción

- A pie de Av, Rogelio Castorena
- 1 Ha (100 m x 100 m de fondo)
- Escritura pública
- Uso de suelo: MB Comercial
- Smza 307 mz 313 lote 1-01
- COS : 60% y CUS: 48,000 m²
- \$2,500 x m² por toda la hectarea
- Lote - 01 - 01: \$2,950 x m²
- Lote - 01 - 02: \$2,800 x m²
- Lote - 01 - 03: \$2,800 x m²
- Lote - 01 - 04: \$2,500 x m²

Amenidades

1 Hectárea sobre avenida. Entre vía cumbres y av chac mool, entrando por av huayacan.

Se puede subdividir en 4 partes iguales de 2,500 m², la subdivisión la haria el propietario pero el costo lo cubriria el comprador en caso de necesitarlo.



Screenshot



Screenshot



Screenshot

Av. ROGELIO CASTORENA

Calle MARTHA CHAVEZ

| | | | |
|----------------------|----------------------|----|----|
| 50 | 50 | | |
| L1-01-01 2,500 M2 | L1-01-02 2,500 M2 | 50 | 50 |
| 50 | 50 | | |
| 50 | 50 | | |
| L1-01-03 2,500 M2 | L1-01-04 2,500 M2 | 50 | 50 |
| 50 | 50 | | |

Calle JUAN de la ROSA