

Emerald Residential Tower & Spa



Status: Venta

Ubicación: Cancún, Quintana Roo

Precio: \$3,000,000 USD

Recámaras: 3

Baños: 3.5

Construcción: 371 m2

Terreno: 371 m2

Descripción

- Cocina totalmente equipada
- Desayunador
- Comedor
- Sala
- Terraza con vista al mar
- Habitación principal con terraza vista al mar
- 2 habitaciones con vista a la laguna
- 1 family room
- Elevador a entrada principal
- Cuarto de servicio con acceso independiente

Amenidades

- Seguridad 24/7
- Lobby
- Motor Lobby
- Valet Parking
- Snack Bar
- Alberca y jacuzzis
- Spa
- Gimnasio
- Salón de usos múltiples
- Ludoteca
- Cancha de tenis
- Cancha de padel
- Cancha de futbol
- Área para mascotas

Emerald Residential Tower and Spa es uno de los edificios más icónicos de la Zona Hotelera de Cancún. Veinte niveles, cada uno con dos exclusivos departamentos, cuentan con las mejores vistas al Mar Caribe y a la Laguna Nichupté. Esta torre se destaca por su ubicación y arquitectura, a unos pasos de La Isla Shopping Village y Fashion Harbour. Cuenta con una de las mejores playas de

Cancún y sus amenidades son de altísimo nivel.











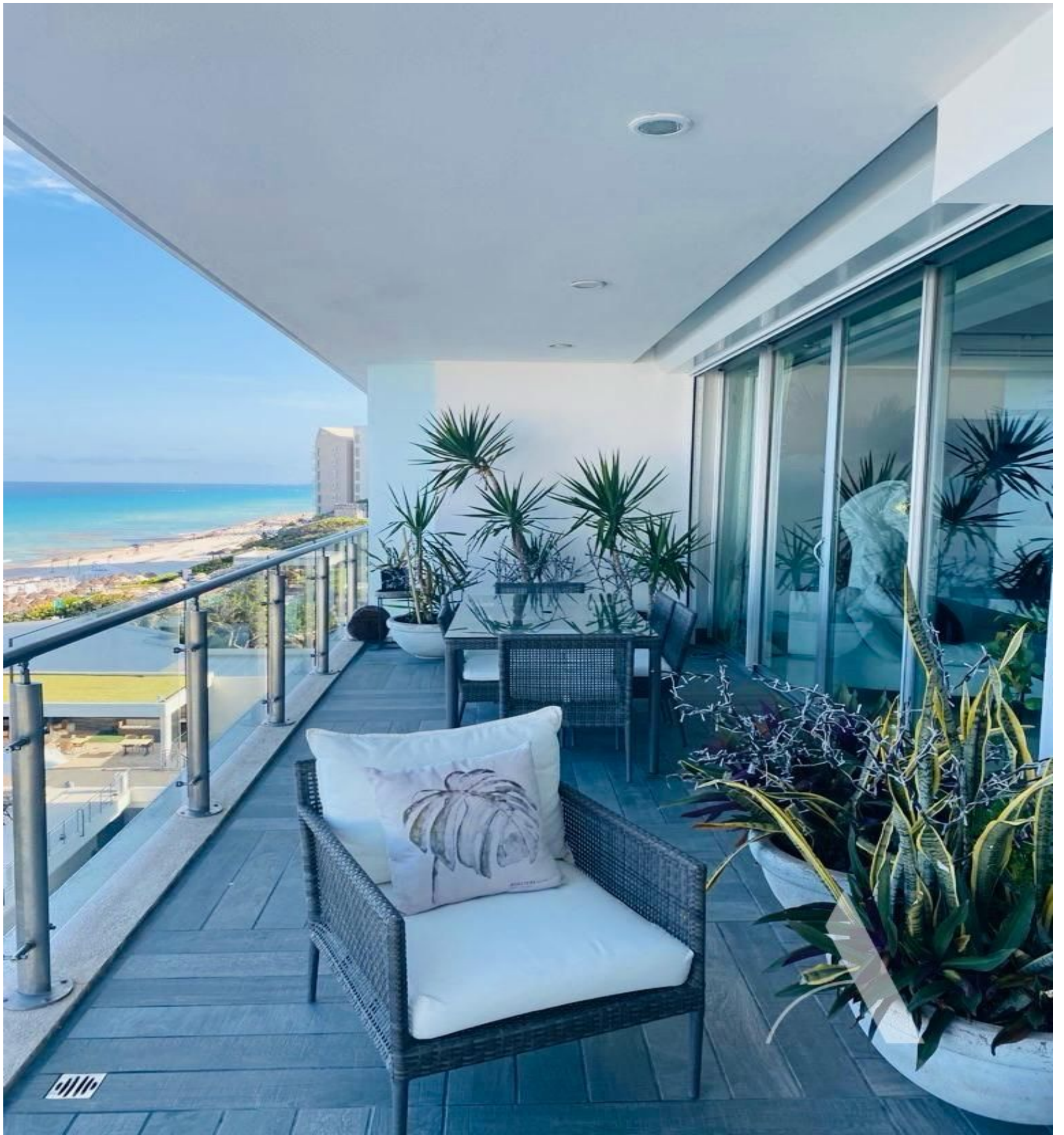

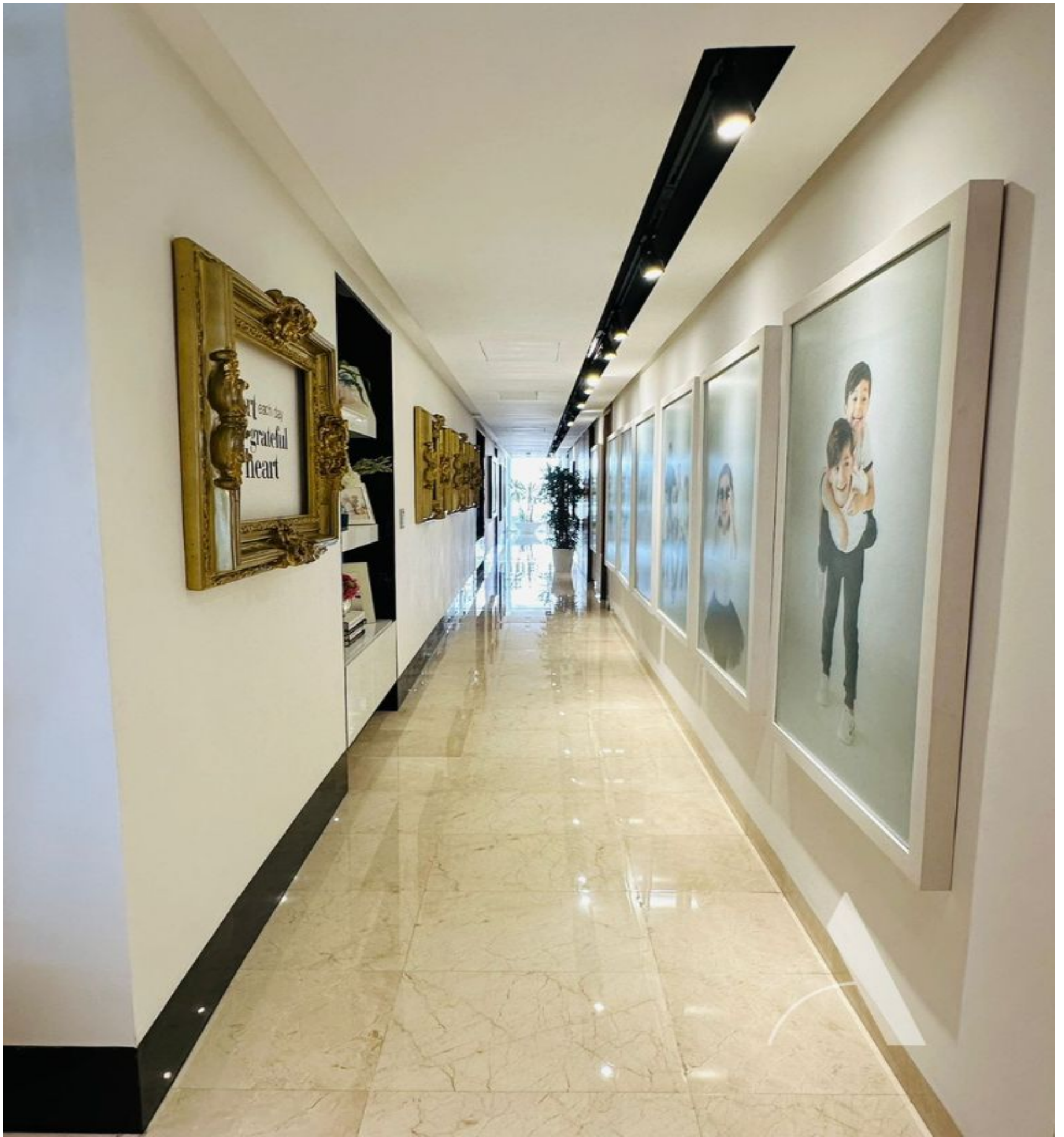









<https://amanity.mx/propiedades/zona-hotelera/emerald-residential-tower-spa/>